

GESANGVEREIN LEHR e. V.

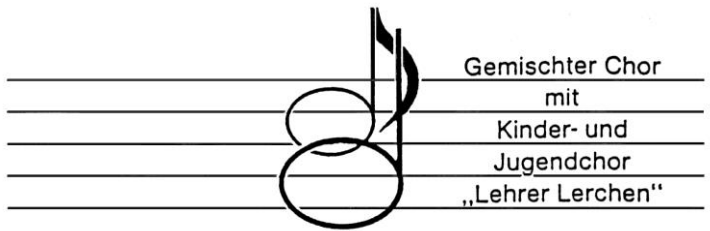

Aktuelle Jahresbeitragssätze Stand 03 / 2015

Gemischter Chor (ruht derzeit):	17,- EUR
Jugendchor:	62,- EUR
Kinderchor:	48,- EUR
Vorchor:	36,- EUR
Förderndes (passives) Mitglied:	17,- EUR

Abrechnungszeitraum ist das Kalenderjahr (01.01. bis 31.12.)

Kinderermässigung:

- Kinder: Ältestes Kind zahlt den vollen Beitrag, 2. Kind $\frac{1}{2}$ Beitrag, 3. Kind ist beitragsfrei
1 Erw. + Kinder: Erwachsener zahlt vollen Beitrag, 1. + 2. Kind den $\frac{1}{2}$ Beitrag, 3. Kind ist beitragsfrei
2 Erw. + Kinder: Erwachsene zahlen vollen Beitrag, 1. + 2. Kind den $\frac{1}{2}$ Beitrag, 3. Kind ist beitragsfrei

Hinweis bei Kündigung der Mitgliedschaft:

Der Austritt ist gegenüber einem Vorstandsmitglied schriftlich (also per Brief, nicht per E-Mail) zu erklären. Wenn Sie Ihre Kündigung einem Chorleiter oder Beiratsmitglied geben, so besteht die Gefahr, dass diese den Vorstand nicht (rechtzeitig) erreicht und dadurch zu spät oder gar unwirksam wird. **Die Beendigung der Mitgliedschaft mit einer Frist von 2 Monaten zum Jahresende erfolgen!** Bitte informieren Sie sich daher vorab z.B. auf unserer Homepage, wer die derzeit amtierenden Vorstände sind.

Einverständniserklärung:

- Ich bin damit einverstanden, dass Bilder auf denen ich oder mein Kind zu sehen sind, für die Vereinswerbung genutzt werden dürfen (der Verein verpflichtet sich, Fotos der Kinder ohne personenbezogene Daten zu veröffentlichen). Dieses Einverständnis kann jederzeit - auch teilweise - widerrufen werden und gilt ansonsten zeitlich unbeschränkt.

Unterschrift: _____

<input checked="" type="checkbox"/> Gesangverein Lehr e.V. Stefanie Wolper Himmelweilerweg 7, 89081 Ulm (0731) 57136 info@Gesangverein-Lehr.de www.Gesangverein-Lehr.de	Bankverbindung: Volksbank Ulm-Biberach e.G. IBAN: DE16 6309 0100 0455 5830 05 BIC: ULMVDE66 Registergericht Ulm VR737	<u>Vorstände:</u> Stefanie Wolper Caroline Klardney
--------------------------------------------------------------------------------------------------------------------------------------------------------------------------------------	-----------------------------------------------------------------------------------------------------------------------------------	-----------------------------------------------------------